Πίνακας: Ισοζύγιο Χρηματοοικονομικών Συναλλαγών (% ΑΕΠ, 1990-2013)

	1990	1991	1992	1993	1994	1995	1996	1997	1998	1999	2000	2001	2002	2003
Γερμανία	:	0,74	0,51	1,30	1,74	1,38	0,67	0,19	0,67	-0,52	1,67	-0,56	-1,80	-2,88
Ελλάδα	:	:	:	:	:	2,72	3,59	4,96	3,17	4,01	6,46	4,73	6,58	5,73
Ιρλανδία	:	:	:	:	:	-3,35	-3,57	-8,43	1,43	-2,33	8,40	-0,27	0,82	-0,98
Ισπανία	:	:	:	1,10	0,93	-0,09	-0,58	-0,49	0,16	1,95	3,09	3,19	2,11	2,28
Ιταλία	:	:	:	:	-1,55	-0,56	-1,45	-1,68	0,28	-0,78	0,35	-0,27	0,65	1,29
Κύπρος	:	:	:	:	:	:	:	:	:	:	:	2,40	4,22	1,85
Πορτογαλία	:	:	:	:	:	2,87	3,18	3,76	4,33	7,02	9,24	9,12	6,68	4,41

	2004	2005	2006	2007	2008	2009	2010	2011	2012	2013
Γερμανία	-5,60	-5,83	-7,58	-8,65	-7,03	-6,59	-5,01	-6,69	-8,35	-9,15
Ελλάδα	4,37	6,53	9,80	12,35	12,83	10,56	9,39	8,52	2,15	-1,98
Ιρλανδία	2,53	-0,30	2,69	6,35	8,95	-0,65	4,60	6,85	-6,17	:
Ισπανία	4,14	6,69	8,69	9,59	9,21	4,97	4,14	2,90	0,03	-2,47
Ιταλία	0,98	2,82	2,85	1,88	1,99	2,47	5,46	4,28	0,86	-1,56
Κύπρος	3,30	4,35	6,73	11,96	16,12	10,89	9,46	4,37	4,79	3,07
Πορτογαλία	6,75	9,08	9,51	8,54	11,13	10,38	9,01	5,71	-0,81	-2,18

Πηγή: Eurostat
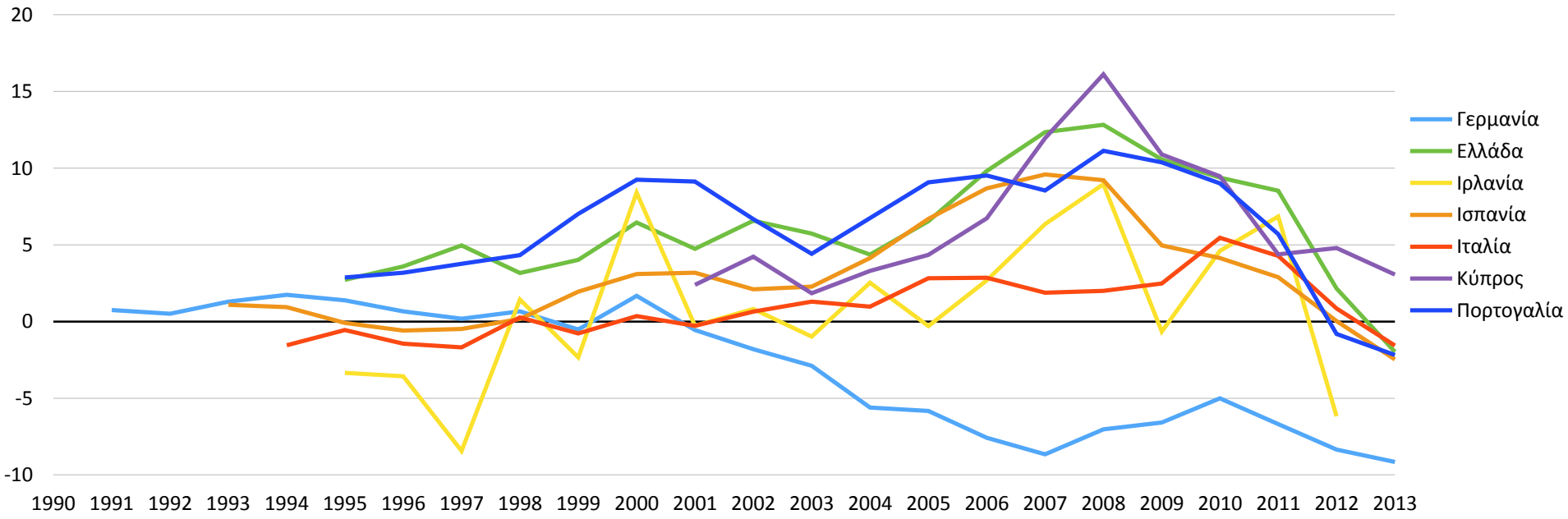
Γράφημα: Ισοζύγιο Χρηματοοικονομικών Συναλλαγών (% ΑΕΠ, 1990-2013)